



# Fechas importantes

Atención aspirante, este es un resumen de las fechas y actividades a realizar previas al examen de conocimiento

## 01 *Publicación de convocatoria*

El archivo completo de la convocatoria concurso de selección para el ingreso a Licenciatura 2021-2/2022-1, se puede consultar desde la página de Admisiones UABC o en la página de la Coordinación General de Servicios Estudiantiles y Gestión Escolar, pestaña de Aspirantes a ingresar.



[Convocatoria completa](#)

## 02 *Lee atentamente*

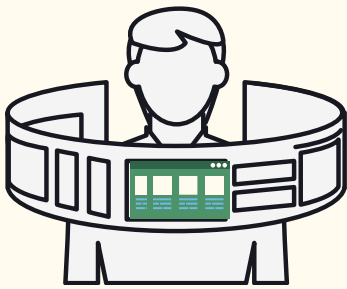

A partir del 1 de marzo encontrarás información referente a la convocatoria en muchos sitios web, revisa constantemente las páginas de UABC, ya que es ahí en donde encontrarás información real y oportuna sobre el proceso de admisión. Además, se sugiere dediques un momento a leer detenidamente la información de la convocatoria.

## 03 *Preficha y recibo de pago*

Del 8 al 12 de marzo, en la página de Admisiones UABC, debes llenar la solicitud, adjuntar la constancia vigente con foto y promedio o bien, el certificado de preparatoria, esto para obtener la preficha y generar el recibo de pago de los derechos para realizar el examen de conocimientos.

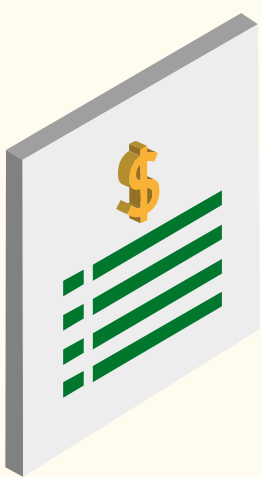

## 04 *Realizar pago*

El recibo deberá pagarse del 8 al 12 de marzo, en las sucursales de los bancos Santander, Citibanamex y BBVA Bancomer.

Pago con tarjeta Visa y Mastercard por medio del Sistema Universitario de Pagos (SUEP) únicamente.

## 05 *Encuesta y evaluación psicométrica*

Una vez realizado el pago de los derechos para presentar el examen, ingresa de nuevo a la página de Admisiones UABC para responder la encuesta de contexto y la evaluación psicométrica requerida para obtener la ficha en la cual se indica lugar, fecha y hora para presentar el examen de conocimientos, así como el de idioma inglés o de habilidades artísticas, según la carrera que elijas.

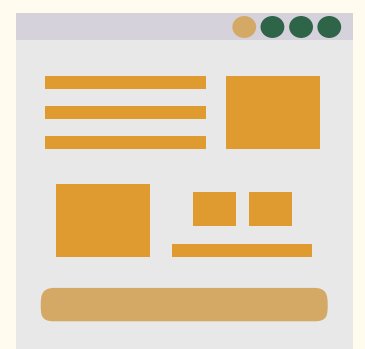

Para más información escríbenos a los siguientes correos:

✉ [psicopedagogicoensenada@uabc.edu.mx](mailto:psicopedagogicoensenada@uabc.edu.mx)

✉ [psicopedagogicomexicali@uabc.edu.mx](mailto:psicopedagogicomexicali@uabc.edu.mx)

✉ [psicopedagogicotijuana@uabc.edu.mx](mailto:psicopedagogicotijuana@uabc.edu.mx)